

イ 1971-2    ホ 1992-17    リ 1976-22    ヲ 1976-15    レ 2045-3    ナ 1992-22    ノ 2041-17  
 オ 1940-31    ヘ 1907-15    ッ 1976-10    カ 1976-21    ヌ 2045-4    ニ 1992-5    ニ 2041-27  
 ハ 1940-30    ト 1905-28    ャ 1976-12    コ 1992-23    ヲ 2041-21    ハ 1992-33    ハ 2041-28  
 ニ 道    チ 1905-33    ヲ 1976-1    ク 1976-34    ケ 1992-18    ケ 1993-2

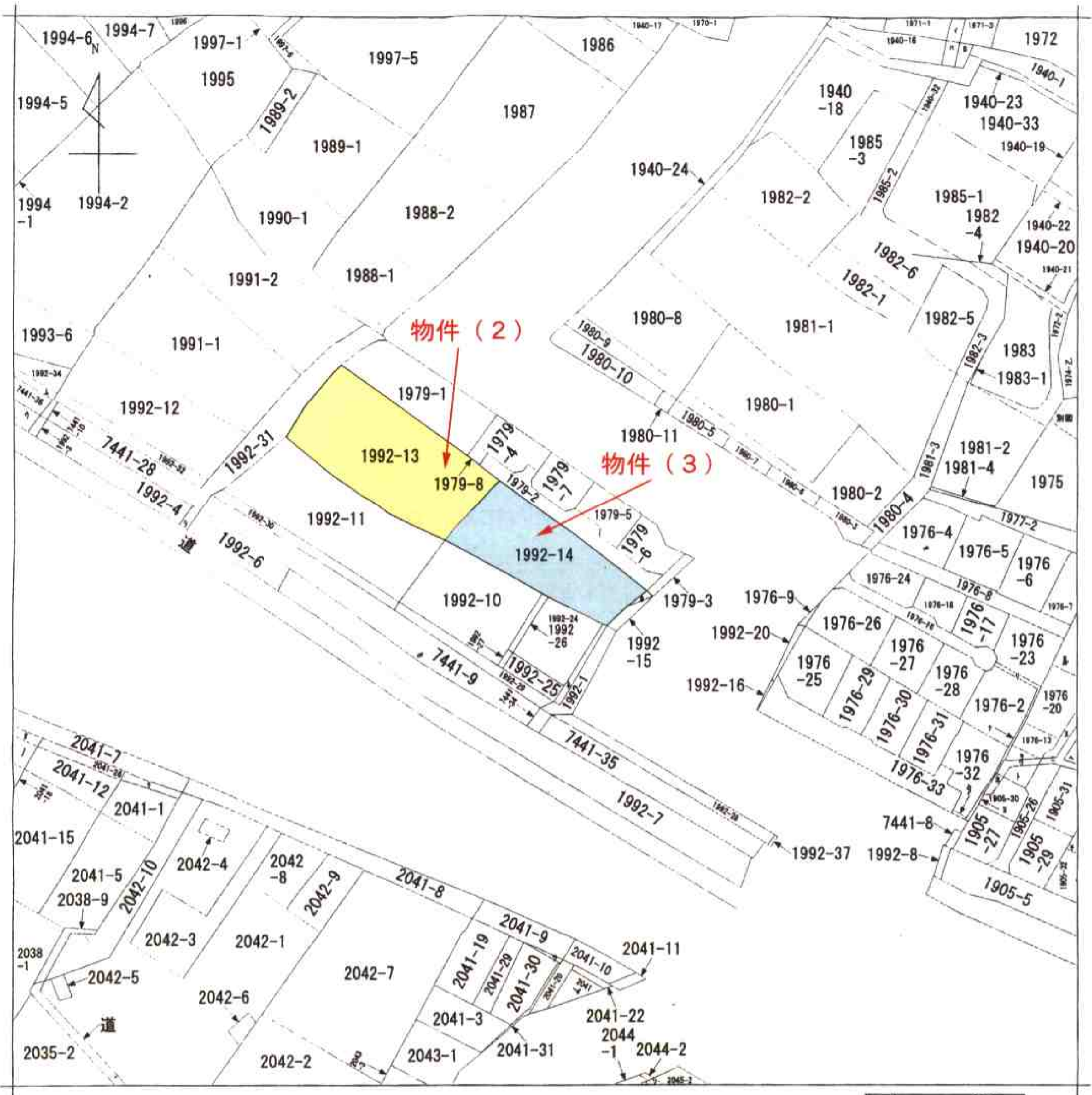

(注) 地図に準ずる図面は、土地の区画を明確にした不動産登記法所定の地図が備え付けられるまでの間、これに代わるものとして備え付けられている図面で、土地の位置及び形状の概略を記載した図面です。



請求部	所在	小林市南西方字下水流			地番	1992番14		
出力縮尺	縮尺不明	精度区分	座標系番号又は記号	分類	地図に準ずる図面		種類	旧土地台帳附属地図
作成年月日	備付年月日(原図)			補記事項				

これは地図に準ずる図面に記録されている内容を証明した書面である。

(宮崎地方法務局小林出張所管轄)

平成23年8月12日

宮崎地方法務局都城支局

登記官

申請番号：8-1

(1/1)

A 3版をA 4版に縮小コピー

